MONOFAMILIARE TIPO A

Lotti 14a - 14b - 15 - 16

PIANO TERRA

PIANO PRIMO

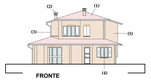

FRONTE

FIANCO

BIFAMILIARE TIPO B

Lotti 1 - 3 - 19

PIANO TERRA

PIANO PRIMO

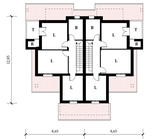

FRONTE

FIANCO

BIFAMILIARE TIPO C

Lotti 2 - 4 - 5 - 6 - 7 - 8 - 9 - 10 - 11 - 12 - 13 - 18a - 18b

PIANO TERRA

PIANO PRIMO

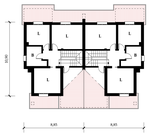

FRONTE

FIANCO

CONDOMINIO TIPO D

Lotti 20 - 21

PIANO TERRA

PIANO PRIMO

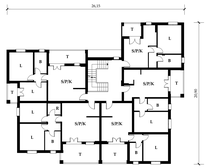

PIANO SECONDO

FRONTE

FIANCO

CONDOMINIO TIPO E

Lotti 17

PIANO TERRA

PIANO PRIMO

FRONTE

FIANCO

MONOFAMILIARE TIPO F

Lotto 2 - 19

PIANO TERRA

PIANO PRIMO

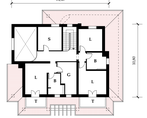

FRONTE

FIANCO

MONOFAMILIARE TIPO G

Lotti 1 - 14b - 15 - 16 - 22 - 23

PIANO TERRA

PIANO PRIMO

FRONTE

FIANCO

MONOFAMILIARE TIPO H

Lotti 14a - 22 - 23

PIANO TERRA

PIANO PRIMO

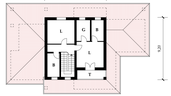

FRONTE

FIANCO

MONOFAMILIARE TIPO I

Lotti 1 - 14b - 15 - 16 - 23

PIANO TERRA

PIANO PRIMO

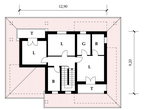

FRONTE

FIANCO

ABACO MATERIALI

(1) manto di copertura in laterizio;

(2) copertura camini in laterizio - c.l.s. a vista - rame;

(3) gronde, pluviali e lattonerie in rame;

(4) infissi in legno - alluminio;

(5) muratura in mattoni faccia a vista;

(6) muratura intonacata e tinteggiata, con colori da campionarsi

(7) travi in legno;

COMUNE
SAN GIOVANNI IN PERSICETO

OPERA	TAVOLA	NR. PROTOCOLLO
CAPOLUOGO (COMPARTO C.2.2 SASSO) **VARIANTE DI ASSESTAMENTO INTERNA A PIANO PARTICOLAREGGIATO DI INIZIATIVA PRIVATA.**	8.1/1 Parte 1	

OGGETTO
TIPOLOGIE AUTORIZZATE

PROPRIETA'
IL SASSO IMMOBILIARE s.r.l.
Via Zeriolo n.8 - 40050 - Funo di Argelato (BO)
C.F./P.IVA 02365481207

PROGETTISTA
ING. RAVALDI FABRIZIO
Via Farini n.35 - 40017 - San Giovanni in Persiceto (BO)
C.F. RVL FRZ 72M06 B477Z

DATA	SCALA
29.09.2016	1:200
DISEGNATORE	NOTE

ORDINE DEGLI INGEGNERI DELLA PROVINCIA DI BOLOGNA
Ing. Fabrizio Ravaldi
N. 3108/A

Dott. Ing. Ravaldi Fabrizio

Studio Tecnico Associato Ingegneri & Architetti

Geom. Giudetti Marco

VIA FARINI 35 - 40017 - SAN GIOVANNI IN PERSICETO (Bo) Tel. 051 8225346 - E-mail: info@studioingbfabbrico.191.it