

Pianta piano terra
scala 1:100

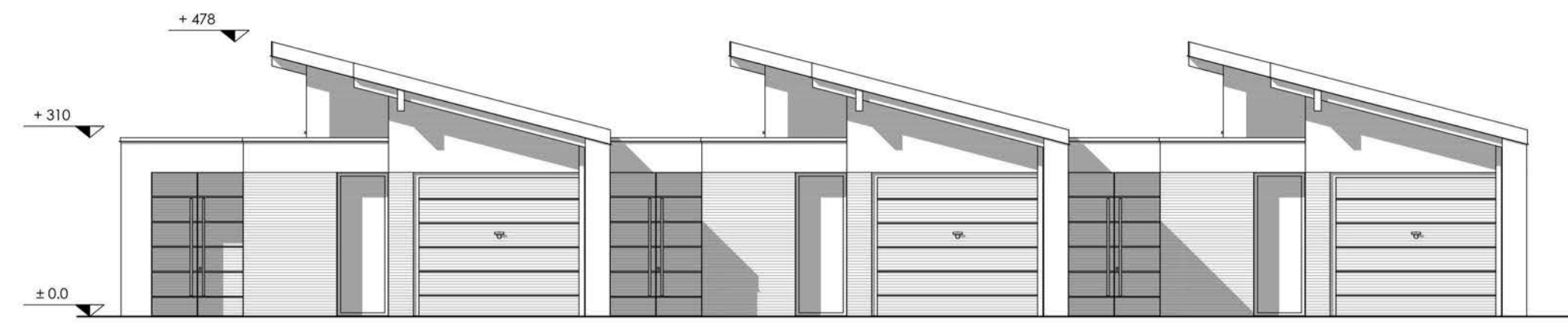

VIALETTO D'ACCESSO



Prospecto 1 / scala 1:100

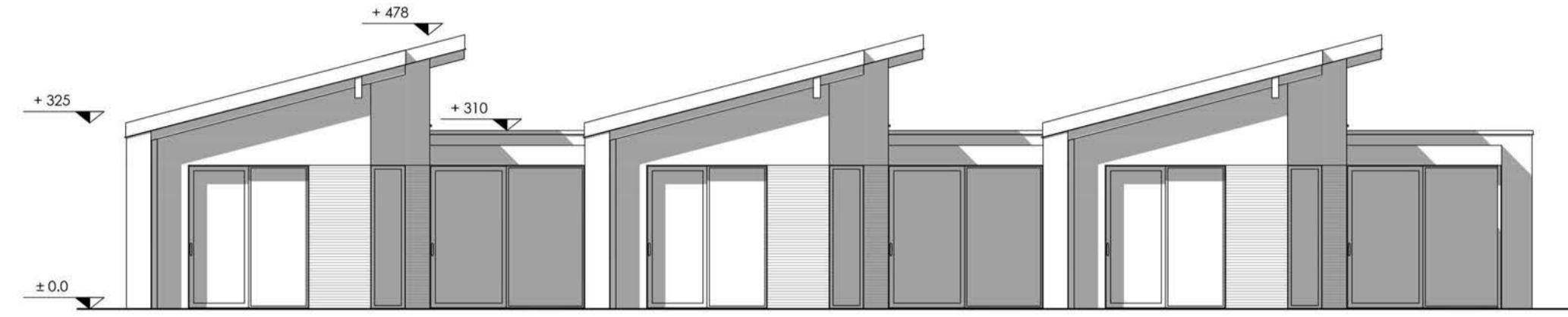

Prospecto 2 / scala 1:100

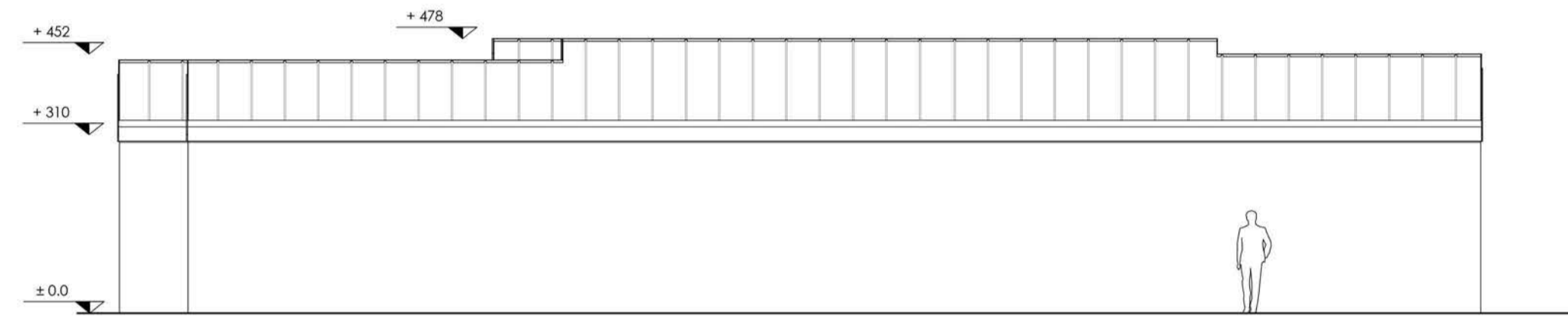

Prospecto 3 / scala 1:100

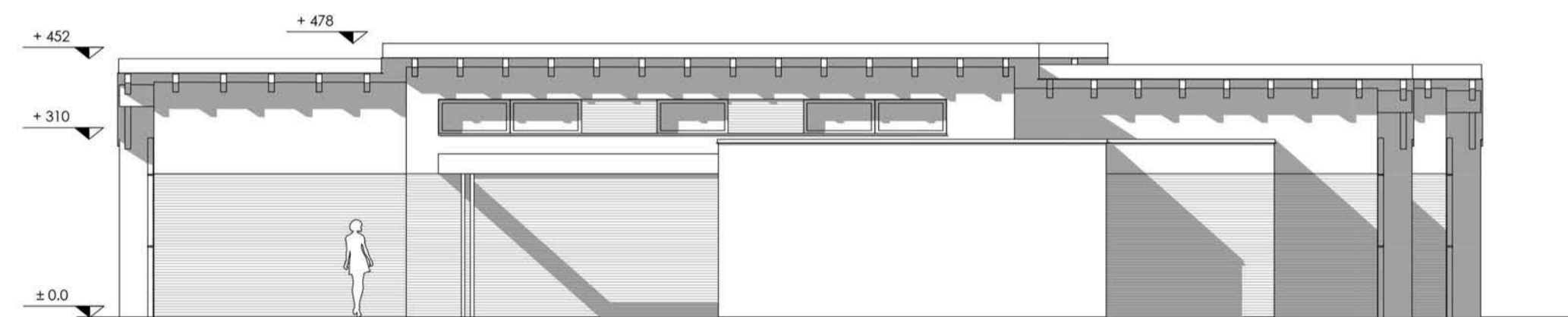

Prospecto 4 / scala 1:100

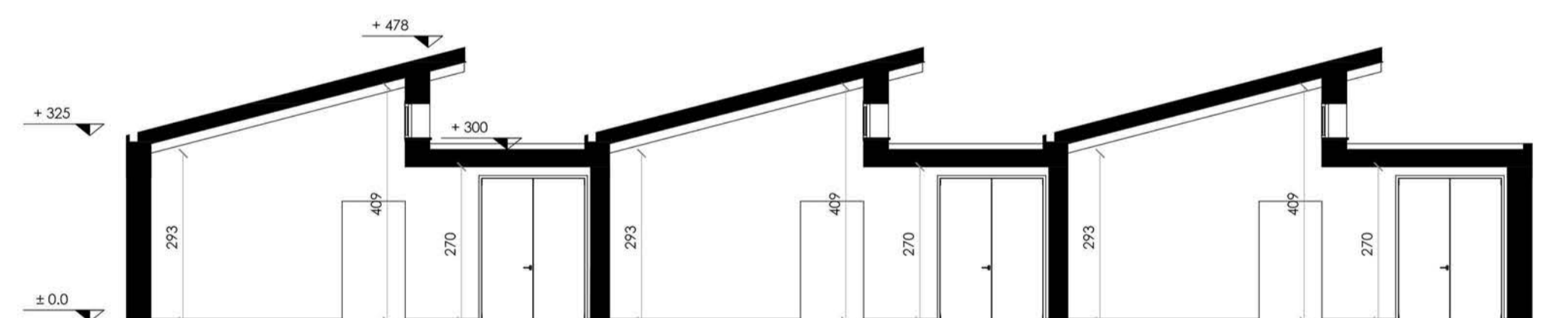

Sezione / scala 1:100

Pianta copertura
scala 1:200



TABELLA SUPERFICI Unità A, B, C

	SUP mq
Pranzo	14,54
Soggiorno	17,72
Cucina	9,24
Disimpegno 1	4,59
Bagno	6,26
Camera doppia	12,03
Camera matrimoniale	15,62
TOT.	80,00
Garage + cantina	18,00

PROVINCIA DI BOLOGNA
COMUNE DI SAN GIOVANNI IN PERSICETO
ACCORDO OPERATIVO
ARS.SG_XVIII
Ambito Peschiere

PROPRIETARIO DELLE AREE

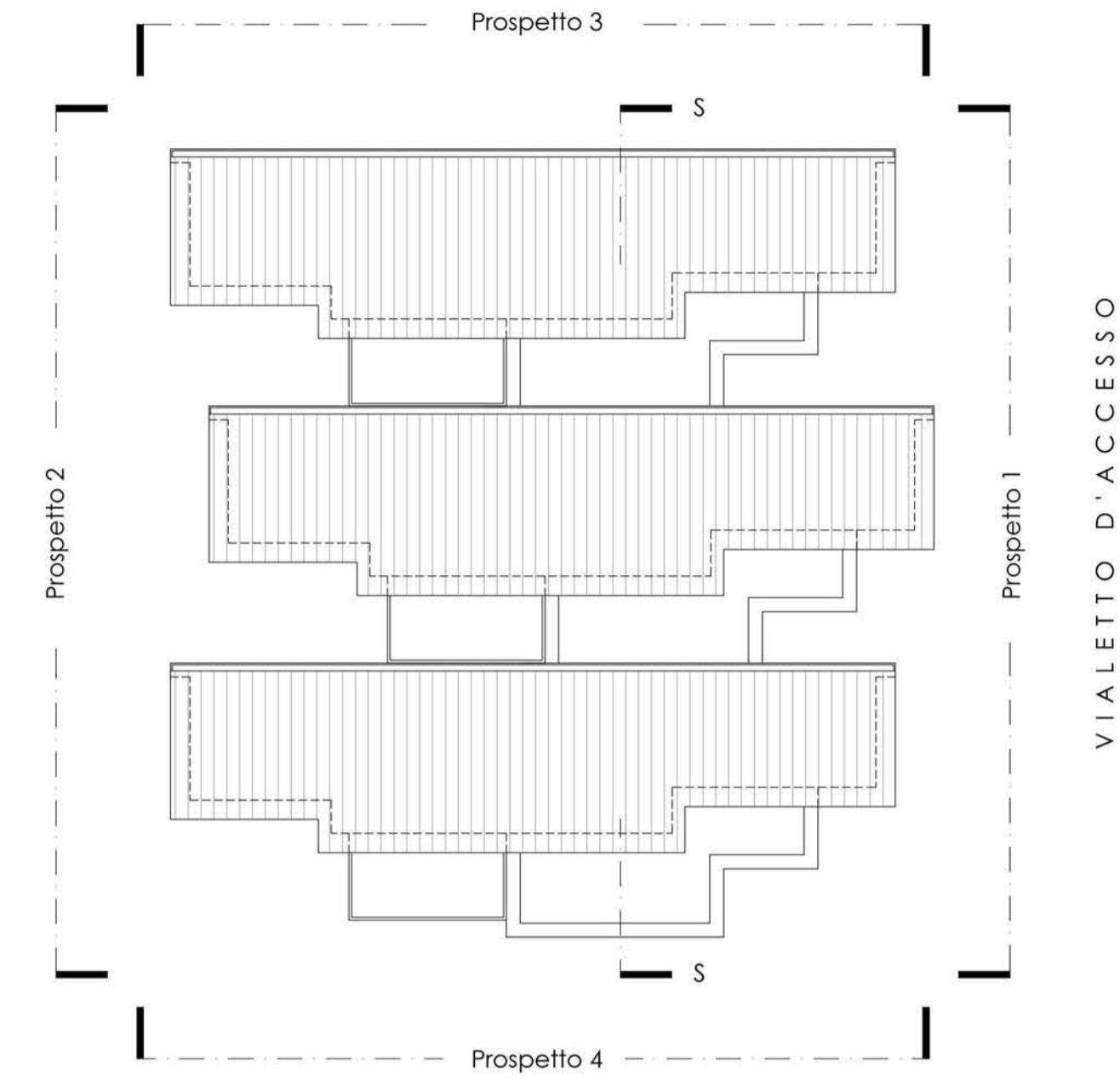

CONSORZIO DEI PARTECIPANTI
DI SAN GIOVANNI IN PERSICETO
Corso Italia n.45 - 40017 San Giovanni in Persiceto (BO)

PROGETTISTA GENERALE

Ing. Paolo Martinelli
Via Nuova n.° 26 - 40017
San Matteo della Decima (BO)

CONSULENZA TECNICA

SM_A

Sandra Misurati Architetto
via San Carlo, 36 | 40066 Pieve di Cento BO
M. 328 368 1707 | studio@sandramisurati.it
C.F.: MSRSDR75107D548W
P.Iva: 02455181202

SPAZIO RISERVATO A UFFICIO TECNICO COMUNALE

Rev.	Data	Descrizione

AO
Scala: Titolo: **TIPOLOGIA EDILIZIA INDICATIVA - PLURIFAMILIARE AD UN PIANO** Tavola: **15**

Redatto: SM Verificato: PM Approvato: PM Data prima emissione: 10/12/2020 N. Disegno/File:



Immagine indicativa



Immagine indicativa